



Caisse Desjardins
des Travailleuses
et Travailleurs unis



Engagée dans son milieu

>> FORMULAIRE



DEMANDE AU FONDS D'ENGAGEMENT COOPÉRATIF GUY CHAMPAGNE

Par le biais de son Fonds d'engagement coopératif Guy Champagne, la Caisse est toujours fière de fournir un appui aux organismes, initiatives et projets ayant un impact significatif pour la communauté; que ce soit pour les secteurs de **l'éducation**, de la **coopération**, du **développement économique**, de la **santé** et les **saines habitudes de vie**, les **causes humanitaires et communautaires**, ou de la **culture**.

> **Fière de collaborer
aux projets structurants
pour la collectivité!**

>> VOTRE ORGANISME

Nom de l'organisme

Date

» Administrateur(s) ou Administratrice(s) de l'organisme

Nom : _____

Téléphone : _____

Adresse : _____

Nom : _____

Téléphone : _____

Adresse : _____

Nom : _____

Téléphone : _____

Adresse : _____

» Nom et fonction du solliciteur(e)

Nom et Fonction: _____

Adresse : _____

Téléphone : _____ Télécopieur : _____ Courriel : _____

» Mission de l'organisme

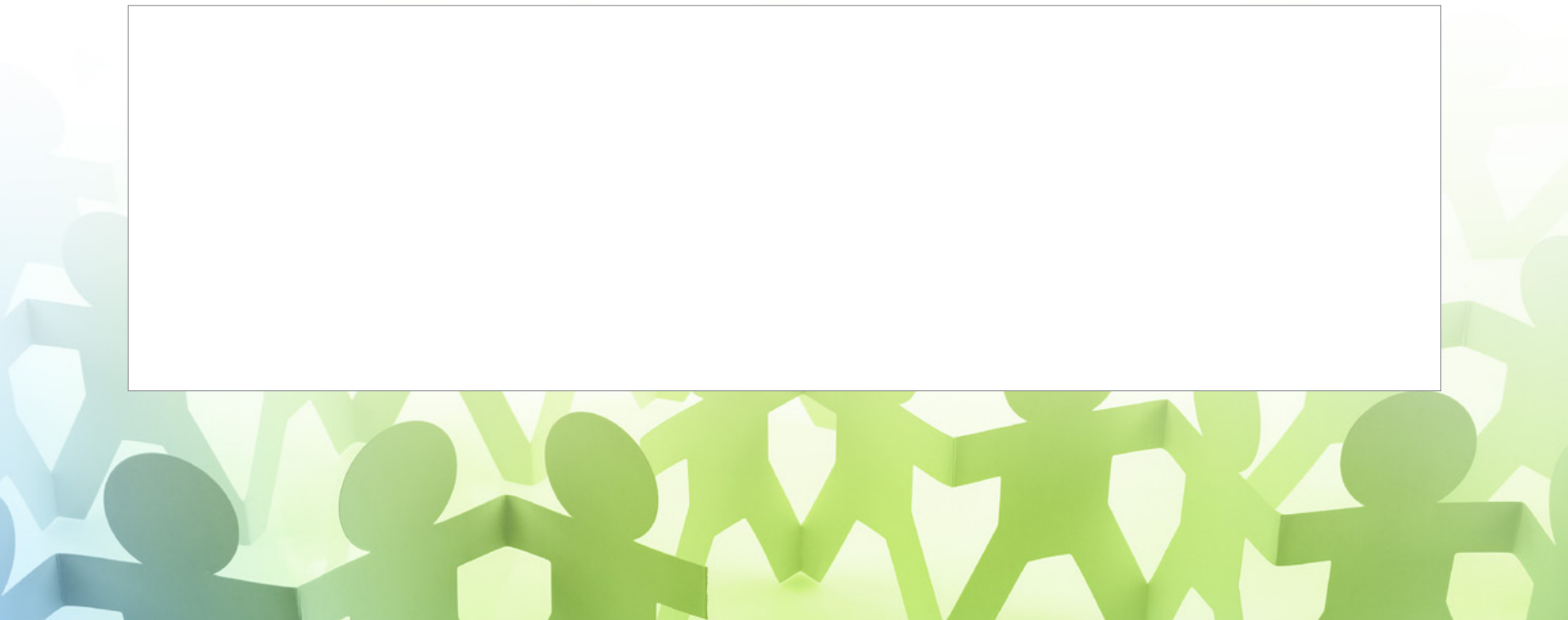

Année de création de l'organisme : _____ Nombre de salariés : _____

Nombre de bénévoles et total des heures d'implication sur le projet :

Partenaires financiers :

Êtes-vous membre chez Desjardins?

Oui Non

Êtes-vous membre à la Caisse d'économie des travailleuses et travailleurs unis?

Oui Non

Si oui, à quelle Caisse :

Si oui, veuillez indiquer votre numéro de folio :

Pour quelles raisons souhaitez-vous établir un partenariat avec la Caisse d'économie des travailleuses et travailleurs unis?

De quelle façon avez-vous entendu parler du Fonds d'aide au développement du milieu?

*Quelle est la situation financière de l'organisme? (états financiers à joindre)

>> VOTRE PROJET

Description du projet : (objectifs)

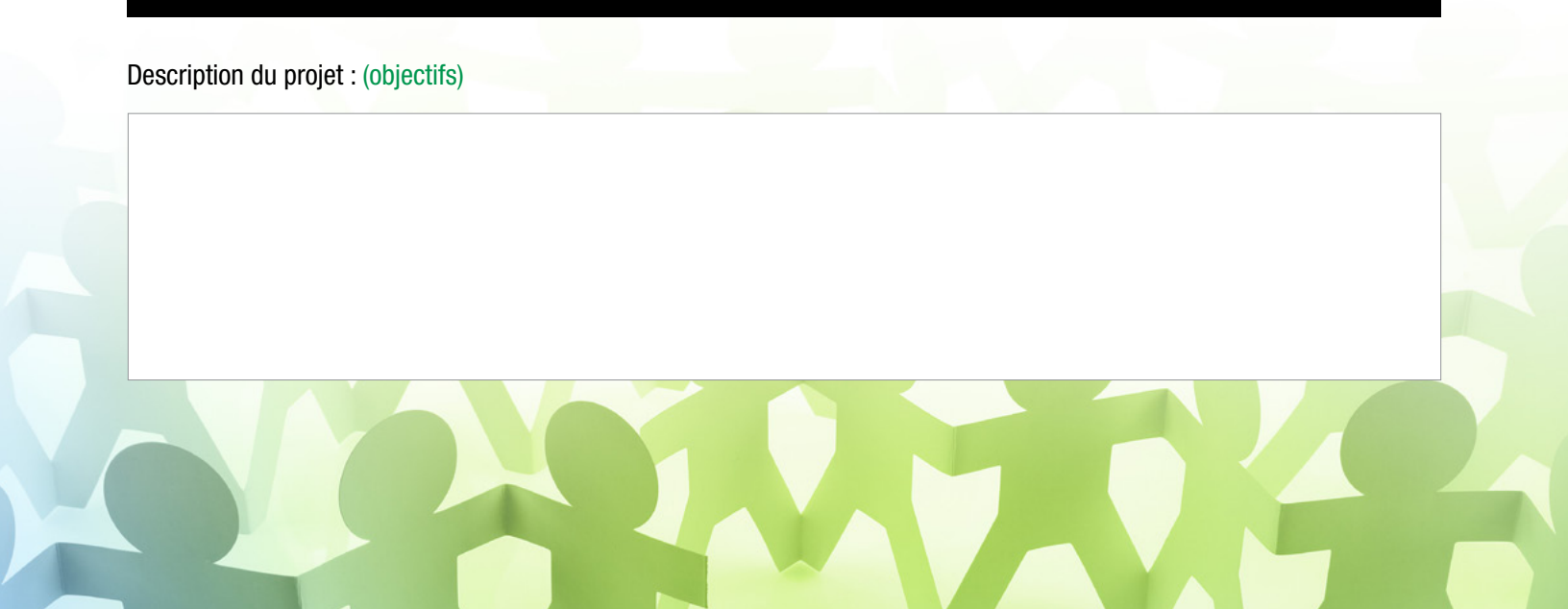

Déroulement / planification des activités : (dates importantes)

Qui sont les personnes visées par votre projet?

Quels besoins votre projet comble-t-il dans le milieu?

Secteurs d'activités :

- | | | | |
|--|---|--|-------------------------------------|
| <input type="radio"/> Coopération | <input type="radio"/> Culture | <input type="radio"/> Éducation | <input type="radio"/> Autre : _____ |
| <input type="radio"/> Santé et saines habitudes de vie | <input type="radio"/> Causes humanitaires et communautaires | <input type="radio"/> Développement économique | |

Quel est le montant demandé à la caisse? _____

Quels sont les coûts totaux du projet? _____

Comment sera utilisée la somme? (budget à joindre)

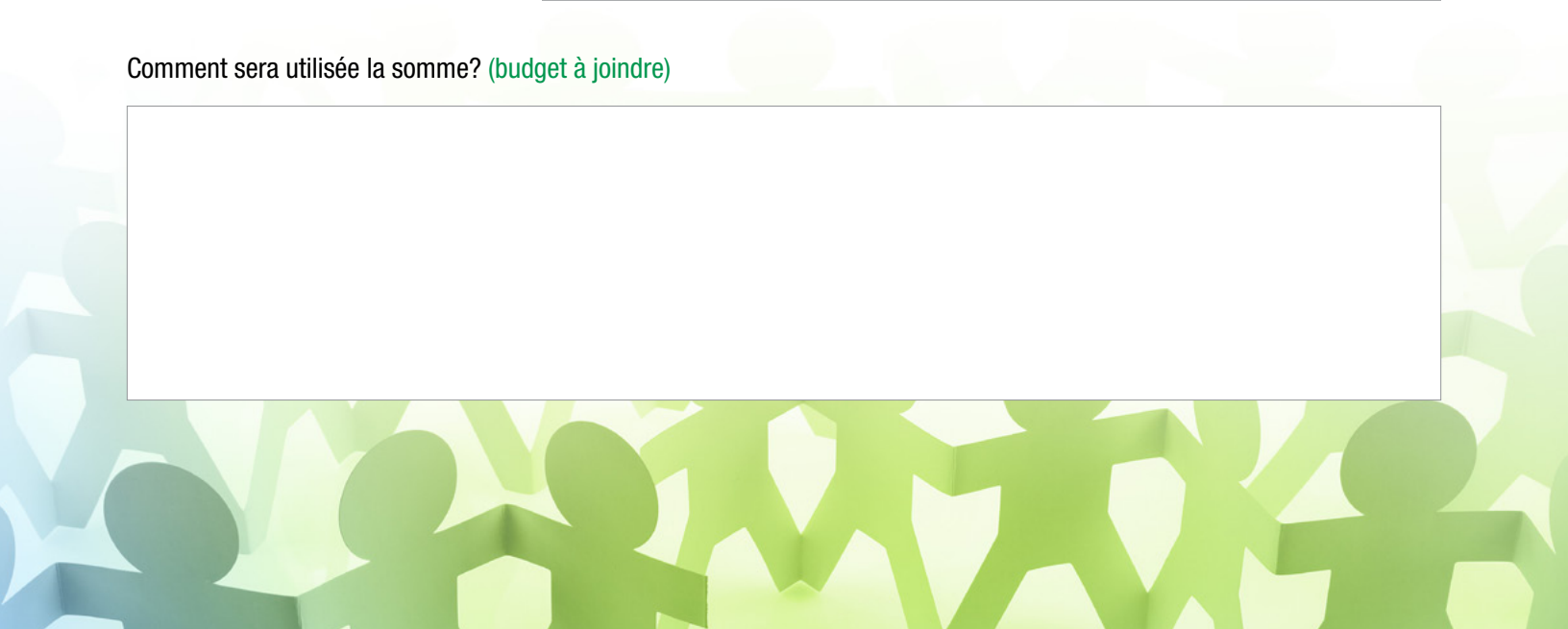

Quels sont les éléments de visibilité proposés à la Caisse? (plan de visibilité à joindre)

Qui sont les partenaires autres que financiers impliqués dans le projet? (implication à spécifier)

Avez-vous fait des demandes de soutien financier à d'autres Caisses Desjardins, à la Fédération des caisses ou à d'autres institutions financières?

Avez-vous déjà reçu l'appui de la Caisse Desjardins des Travailleuses et Travailleurs unis dans le passé? Si oui, veuillez indiquer les années et les montants reçus.

Documents requis pour présenter votre demande aux membres du comité du Fonds d'engagement coopératif Guy Champagne :

- Formulaire complété
- Budget total pour la réalisation du projet
- Plan de visibilité offert à la Caisse
- États financiers vérifiés

Transmettez votre demande par courriel à :

**Comité du Fond d'engagement
coopératif Guy Champagne**

» **ATT. Mario Aylwin directeur général**
maryjose.n.dunois@desjardins.com
Sans frais : 1 866 765-4327

- Prévoyez un délai de 4 à 6 semaines pour recevoir une communication portant sur la décision du comité