

LA COMMUNAUTÉ DES JARDINS EN ACTION

75 000 \$

À RÉPARTIR ENTRE
3 PROJETS STRUCTURANTS !

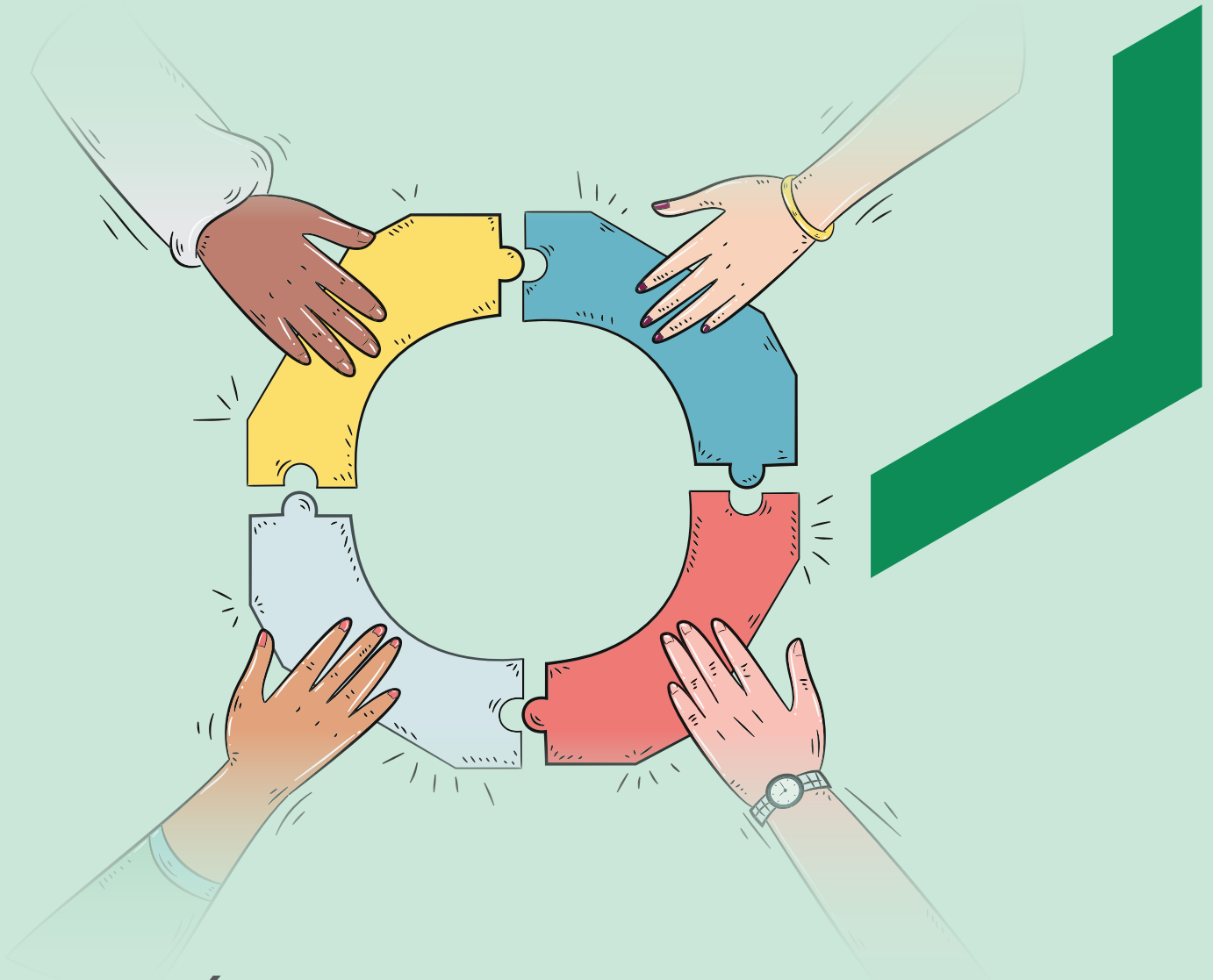

LE COMITÉ CONSULTATIF 2023

Le Comité est composé de représentants **d'organismes à but non lucratif** de la région qui évoluent dans diverses sphères d'activités, notamment la santé et les saines habitudes de vie, la jeunesse, le développement durable, l'éducation, le développement économique, social, culturel et coopératif, ainsi que les organismes communautaires.



LA COMMUNAUTÉ DESJARDINS EN ACTION

Il nous fait plaisir de relancer l'appel de projets **La Communauté Desjardins en action** ! Issu d'une analyse des besoins de notre communauté, ce programme vise à soutenir les organismes, les associations de personnes ou les coopératives membres de la Caisse dans des **projets structurants** ayant des **retombées positives** dans notre milieu en répondant à une ou à une combinaison des trois priorités déterminées lors de la consultation avec les OBNL de la région. Notre mission est de toujours mieux répondre aux **besoins actuels** et **futurs** des membres et clients, afin d'être **PREMIER DANS LE CŒUR DES GENS** !

1^{er} projet – 35 000 \$

2^e projet – 25 000 \$

3^e projet – 15 000 \$



Michel Caron, MBA, Adm. A.
Directeur général

75 000 \$

EN APPUI À DES PROJETS STRUCTURANTS
POUR NOTRE COMMUNAUTÉ

3 GRANDES PRIORITÉS DU MILIEU

- Soutenir les personnes vulnérables
- Favoriser l'éducation, la réussite académique et la persévérance scolaire
- Promouvoir la santé et les saines habitudes de vie

CRITÈRES D'UN PROJET STRUCTURANT

- Avoir une **pérennité dans le temps**
- Favoriser le **développement durable**
- Créer de la **richesse collective** :
 - En répondant aux besoins du milieu
 - En rejoignant un nombre significatif de personnes et de partenaires
 - En favorisant l'implication citoyenne

Les projets devront être présentés par des **OBNL membres de la Caisse Desjardins de Beloeil-Mont-Saint-Hilaire** avant le **25 février 2023**. Les finalistes seront sélectionnés par un jury en **mars 2023** et les lauréats seront déterminés par nos membres lors de l'Assemblée générale annuelle de la Caisse le **4 avril 2023** au siège social de la Caisse.

FORMULAIRE DE MISE EN CANDIDATURE 2023

RENSEIGNEMENTS SUR LE DEMANDEUR

- ⬡ Nom de l'organisme :
- ⬡ Adresse complète :
- ⬡ Date de fondation :
- ⬡ Nom du demandeur :
- ⬡ Fonction du demandeur :
- ⬡ Téléphone du demandeur :
- ⬡ Adresse électronique du demandeur :
- ⬡ L'organisme est-il à but non lucratif? : Oui Non
- ⬡ L'organisme est-il membre de la Caisse? : Oui Non

Note : Seuls les OBNL membres de la Caisse de Beloeil–Mont-Saint-Hilaire peuvent soumettre un projet dans le cadre de ce programme... **Il n'est jamais trop tard pour devenir membre !**

RENSEIGNEMENTS SUR LE PROJET

- ⬡ Nom du projet :
- ⬡ Description du projet :

📍 À quel endroit le projet aura-t-il lieu? :

📅 Date de début du projet :

📅 Date de fin du projet :

📌 Quelles sont les étapes importantes prévues à votre échéancier? :

📍 Quelles seront les retombées dans le milieu? :

📌 Pourquoi devrions-nous choisir d'appuyer votre projet? :

Note : Le projet doit se dérouler sur le territoire de la Caisse de Beloeil–Mont-Saint-Hilaire : Beloeil, Mont-Saint-Hilaire, McMasterville, OtterburnPark, Saint-Mathieu-de-Beloeil, Saint-Jean-Baptiste, Saint-Charles-sur-Richelieu, Saint-Marc-sur-Richelieu, Saint-Antoine-sur-Richelieu.

CLIENTÈLE ET SECTEUR D'ACTIVITÉS

⬡ Quelle est la clientèle ciblée par votre projet? :

⬡ Combien de personnes votre projet touchera-t-il? :

⬡ Quels sont les secteurs d'activités touchés par votre projet? :

⬡ De quelle façon votre projet répond-il aux priorités du milieu :

- Soutenir les personnes vulnérables
- Favoriser l'éducation, la réussite académique et la persévérance scolaire
- Promouvoir la santé et les saines habitudes de vie

◊ De quelle façon votre projet répond-il aux critères d'un projet structurant :

- Pérennité dans le temps
- Développement durable
- Création de richesse collective

STRUCTURE FINANCIÈRE ET PARTENAIRES

◊ Quel est le coût total de votre projet? :

◊ Quelle est votre structure de financement? :

◊ Comment vos dépenses sont-elles ventilées? :

⬡ Quels sont vos autres partenaires financiers? :

⬡ Votre projet mobilise-t-il le partenariat ou l'action de différents acteurs du milieu? :

DOCUMENTS À JOINDRE À LA DEMANDE

- ⬡ États financiers de la dernière année
- ⬡ Prévisions budgétaires du projet
- ⬡ Plan d'affaires
- ⬡ Lettres d'appui de la communauté
- ⬡ Tout autre document qui permettra d'apprécier le projet

AUTORISATION

- ⬡ Nous permettons à la Caisse Desjardins de Beloeil–Mont-Saint-Hilaire de diffuser certains éléments d'information relatifs à notre activité, projet ou organisme. Nous acceptons également que la Caisse Desjardins de Beloeil–Mont-Saint-Hilaire publicise sa contribution, sous la forme qu'elle jugera appropriée, incluant la présentation dans son rapport annuel et à l'assemblée générale. Nous nous engageons à fournir tous les documents ou autres pièces justificatives démontrant l'utilisation des fonds reçus et la visibilité accordée à la Caisse Desjardins de Beloeil–Mont-Saint-Hilaire. Les documents transmis demeurent la propriété de la Caisse Desjardins de Beloeil–Mont-Saint-Hilaire. L'organisme s'engage à fournir à la Caisse Desjardins de Beloeil–Mont-Saint-Hilaire des photos libres de droits de son projet ou de son activité à des fins commerciales.

Signature du demandeur :

Date :