CAISSE POPULAIRE DES RAMÉES

PAR NICOLAS ARSENEAU
CAISSE POPULAIRE DESJARDINS DES RAMÉES

Message du président et du directeur général

L'heure est au bilan dans cette édition hivernale de l'Info des Ramées. En effet, l'année 2021 tire maintenant à sa fin et nous sommes fiers des réalisations qui ont été accomplies par la caisse au cours des derniers mois.

Notre équipe a su poursuivre son adaptation à cette nouvelle réalité sanitaire, sans jamais perdre de vue son objectif premier : être là pour accompagner ses membres et ses clients à toutes les étapes de leur vie financière. Nous tenons donc à remercier nos employés pour leur travail et pour les efforts qu'ils ont déployés afin de continuer d'offrir un service de qualité dans ce contexte bien particulier. Au cours des derniers mois, plusieurs nouveaux visages se sont joints à l'équipe afin de bonifier l'expertise en place et de proposer une offre de services des plus complètes à l'image de notre institution. Nous souhaitons également vous remercier, chers membres, car vous aussi avez dû vous adapter à nos nouvelles façons de faire. Nous pensons entre autres à l'utilisation accrue de nos outils technologiques, aux rendez-vous téléphoniques avec votre conseiller, à la participation à notre assemblée générale virtuelle ou encore au respect de la distanciation physique et des mesures sanitaires dans nos différents centres de services.

Nous sommes conscients que 2021 n'aura pas été de tout repos pour les entreprises et les organismes de notre milieu et d'ailleurs. Nous savons que les gestionnaires et les employés de tous les secteurs ont dû redoubler d'efforts et faire preuve de créativité afin de maintenir les activités de leur organisation tout en respectant les nouvelles règles sanitaires. Nous tenons à souligner la résilience dont ils font preuve en cette période de changement continuel. C'est sur eux que repose le dynamisme économique de notre région, et nous serons toujours là pour les appuyer.

Il est dès lors essentiel pour votre caisse de poursuivre son implication dans le développement socioéconomique de sa communauté. En juin dernier, nous avons d'ailleurs consulté plusieurs partenaires du milieu, notamment pour mettre à jour notre politique d'investissement. Cette année encore, ce sont des dizaines de projets qui ont été appuyés par la caisse. Nous aurons l'occasion de vous faire un bilan de notre engagement social et de nos différents partenariats lors de notre prochaine assemblée générale annuelle, dont la date et la formule seront précisées durant l'hiver.

Nous sommes convaincus que l'année à venir nous permettra de demeurer un leader coopératif et d'être encore plus au diapason de vos besoins en matière de services financiers. Il nous reste à vous souhaiter de profiter au maximum des moments précieux que vous procurera le temps des Fêtes qui est à nos portes. Au plaisir!

Yves Poirier, président
Lucien Presseault, directeur général

Message from the chair and general manager

The winter edition of Info des Ramées is an opportunity for reflection. As 2021 draws to a close, we're proud to look back on everything the caisse has achieved over the last few months.

Our team continued to adapt to the changing public health situation without ever losing sight of our primary goal: being there to support members and clients at every step of their financial journey. We want to thank our employees for all their hard work as they continue to provide outstanding service in these unprecedented times. In recent months, new faces have brought even more expertise to the team. We've been able to offer a full range of services that reflect the values of our institution. And we'd like to thank you, our valued members, because you've also had to adapt to new ways of doing things. You've relied more on our digital tools, met with your advisor by phone, attended our online general meeting and followed physical distancing and health requirements at our service centres.

We realize that 2021 has been a challenge for businesses and organizations here in our community and elsewhere. Business leaders and employees in all industries have had to double down and get creative to keep things running and comply with the new health rules. The resilience in these times of constant change has been admirable. The economic vitality of our region rests on their shoulders, and we will always be there to support them.

Now more than ever, it's critical for the caisse to stay involved in the socioeconomic development of our community. In June we got in touch with many of our local partners to update our investment policy. Once again, the caisse has supported dozens of projects this year. We'll have an opportunity to update you on our social engagement and our many partnerships at our next annual general meeting, the date and format of which will be decided later this winter.

We're certain that in the coming year we'll continue to lead the way as a cooperative and be even more attuned to your need for financial services. With that, we'd like to send our warmest wishes for a very happy holiday season!

Yves Poirier, Chair of the Board
Lucien Presseault, General Manager

DE NOUVEAUX VISAGES ET UNE NOMINATION DANS NOTRE ÉQUIPE!

Au cours des derniers mois, nous avons eu le plaisir d'accueillir plusieurs nouvelles ressources parmi nos employés. Mmes **Claudine Cyr** et **Marilyne Déraspe** ont intégré l'équipe-conseil à titre d'agentes - services financiers, puis Mme **Marlène Chiasson** en tant que conseillère - finances personnelles. De plus, Mme **Johanne Légaré** et M. **Michaël Bourgeois** se sont joints à l'équipe des caissiers et caissières. Tous se feront un plaisir de vous servir lors de l'une de vos prochaines visites dans nos centres de services.

Nous tenons également à féliciter Mme **Myriam Cyr**, qui a accepté de relever de nouveaux défis tout en demeurant dans la grande famille de la Caisse des Ramées et qui est maintenant elle aussi agente - services financiers.

Nous leur souhaitons un franc succès dans leurs nouvelles fonctions!

A NEW APPOINTMENT AND NEW FACES ON THE TEAM!

We recently had the pleasure of welcoming several new people to the team. ***Claudine Cyr*** *and* ***Marilyne Déraspe*** *have joined the advisory team as financial services agents, and* ***Marlène Chiasson*** *is our newest personal finance advisor.* ***Johanne Légaré*** *and* ***Michaël Bourgeois*** *are new additions to the teller team. All 5 of them look forward to serving you next time you visit our service centres.*

Congratulations are in order for ***Myriam Cyr****, who has agreed to take on additional responsibilities within the Caisse des Ramées family and is now a financial services agent.*

We wish them all the best in their new roles!

RETOUR SUR LA SEMAINE DE LA COOPÉRATION : *S'ENTRAIDER, PLUS QUE JAMAIS!*

Chaque année, la Semaine de la coopération est une occasion pour nous de célébrer la nature de notre modèle d'affaires et de notre engagement dans notre communauté. Du 17 au 23 octobre dernier, plusieurs activités comme des webinaires, des jeux virtuels, des concours, etc. ont été organisées pour vous sous le thème S'entraider, plus que jamais. Des jeux éducatifs ont également été remis aux écoles qui participent au programme de Caisse scolaire.

Les employés de la Caisse des Ramées ont aussi pris part à un atelier du programme d'éducation financière « Mes finances, Mes choix » donné par l'équipe du Carrefour jeunesse emploi (CJE) des Îles afin d'en savoir plus sur ce programme. Des ateliers virtuels sont par ailleurs offerts une fois par mois sur différents sujets tels que le crédit, le budget, l'installation en appartement, etc. Si vous voulez en savoir plus, vous pouvez vous informer auprès du personnel de la caisse ou du CJE des Îles.

CO-OP WEEK RECAP: *TOGETHER WHEN IT MATTERS MOST!*

Every year, Co-op Week is an opportunity to celebrate our business model and our community engagement. From October 17 to 23, we organized a number of webinars, virtual games, contests and other activities under the theme of Together when it matters most. We also handed out educational games to schools that participate in the School Caisse program.

Caisse des Ramées employees took part in a workshop offered by Carrefour jeunesse emploi (CJE) des Îles to learn more about the "Personal Finance: I'm in Charge!" financial literacy program. Online workshops are held once a month on topics such as credit, making a budget, moving into an apartment and so on. To learn more, contact a staff member at the caisse or at CJE des Îles.

Photos : Caisse populaire des Ramées

TOUS ENGAGÉS POUR LA JEUNESSE

Année après année, la Caisse des Ramées, comme le Mouvement Desjardins, s'engage à soutenir et à faire rayonner les jeunes de sa communauté.

GAGNANTS DU CONCOURS « TA CAISSE MISE SUR TON AVENIR »

En octobre, nous avons procédé, par tirage au sort, à la remise de 16 bourses d'études à des étudiants de niveaux professionnel, collégial et universitaire. Pour être admissibles au concours, les étudiants devaient être sociétaires à la Caisse et être inscrits à temps plein dans une institution scolaire reconnue à l'automne 2021.

Félicitations aux gagnants, qui remportent une bourse de 500 $ ou de 1 000 $ offerte par la Caisse des Ramées.

Bourses de 500 $

Élodie Boudreau – Sciences humaines, Cégep des Îles
Emmanuel Chevrier – Navigation, Institut maritime du Québec
Pier-Alexis Cormier – Plomberie-chauffage, CFP Samuel-De Champlain
Audrey-Anne Gaudet – Technique de comptabilité et de gestion, Cégep des Îles
Ismaël Longuépée – Conception d'animation 2D, École Pivaut de Montréal
Louis-Charles Martinet – Pêche professionnelle au CFP des Îles
Audrey Renaud – Techniques d'orthèses visuelles, Cégep François-Xavier Garneau
Jean-Nicolas Thorne – Techniques policières, Cégep de Rimouski

Bourses de 1 000 $

Claudia Bouffard – Psychoéducation, Université du Québec à Trois-Rivières
Alicia Doyle – Adaptation scolaire et sociale, Université du Québec à Rimouski
Josiane M. Jomphe – Administration, Téluq
Félix Lapierre – Génie physique, Polytechnique
Anna Poirier – Enseignement préscolaire et primaire, Université Laval
Karine Poirier – Enseignement des arts, Université du Québec à Montréal
Aurélie Presseault – Sexologie, Université du Québec à Montréal

TOGETHER FOR OUR YOUTH

Year after year, Caisse des Ramées and Desjardins Group make a commitment to support and celebrate youth in the community.

WINNERS OF THE "TA CAISSE MISE SUR TON AVENIR" CONTEST

In October we held a draw to award 16 scholarships to students at a vocational school, college or university. To be eligible, students had to be members of the caisse and enrolled as a full-time student at a recognized school in the fall of 2021.

Congratulations to the winners! They each received a $500 or $1,000 scholarship from Caisse des Ramées.

$500 scholarships

Élodie Boudreau *– Humanities, Les Îles Cégep*
Emmanuel Chevrier *– Navigation, Institut maritime du Québec*
Pier-Alexis Cormier *– Heating & plumbing, Samuel-De Champlain CFP*
Audrey-Anne Gaudet *– Accounting and management techniques, Les Îles Cégep*
Ismaël Longuépée *– 2D animation, École Pivaut de Montréal*
Louis-Charles Martinet *– Commercial fishing, Les Îles CFP*
Audrey Renaud *– Visual orthotic techniques, François-Xavier Garneau Cégep*
Jean-Nicolas Thorne *– Police techniques, Rimouski Cégep*

$1,000 scholarships

Claudia Bouffard *– Psychoeducation, Université du Québec à Trois-Rivières*
Alicia Doyle *– Academic and social adjustment, Université du Québec à Rimouski*
Josiane M. Jomphe *– Administration, Téluq*
Félix Lapierre *– Physical engineering, Polytechnique*
Anna Poirier *– Preschool and elementary education, Université Laval*
Karine Poirier *– Arts education, Université du Québec à Montréal*
Aurélie Presseault *– Sexology, Université du Québec à Montréal*

BOURSES D'ÉTUDES DE LA FONDATION DESJARDINS

Nous sommes également heureux de vous annoncer que 6 de nos membres sont les récipiendaires d'une bourse d'études de la Fondation Desjardins d'une valeur de 1 000 $ à 3 000 $. Les candidatures de **Johannie Bourgeois, Ariel Chevarie, Isabelle Chiasson, Jessica Chiasson, Éloise Cummings** et **Justin Leblanc** ont été sélectionnées parmi les milliers de candidatures envoyées à la Fondation Desjardins en 2021. C'est là tout un honneur, félicitations!

Mise sur pied en 1970, la Fondation Desjardins est un organisme de bienfaisance qui contribue à la réussite éducative des jeunes, notamment par l'octroi de bourses et de prix ainsi que par ses actions en partenariat avec des organismes reconnus. En 2020, elle a distribué près de 4,1 M$ au Québec et en Ontario, aidant plus de 322 000 jeunes par ses différents programmes.

Le prochain appel de candidatures de la Fondation Desjardins aura lieu en mars 2022. Pour tous les détails, visitez le desjardins.com/fondation.

SCHOLARSHIPS AWARDED BY THE DESJARDINS FOUNDATION

We're also pleased to announce that 6 of our members have been awarded a Desjardins Foundation scholarship of between $1,000 and $3,000. ***Johannie Bourgeois, Ariel Chevarie, Isabelle Chiasson, Jessica Chiasson, Éloise Cummings*** *and* ***Justin Leblanc*** *are the lucky winners among the thousands of applicants in 2021. Congratulations! We couldn't be more proud.*

Established in 1970, the Desjardins Foundation is a charitable organization that contributes to young people's academic success by awarding prizes and scholarships, and by partnering with respected organizations. In 2020 the Foundation provided nearly $4.1 million through various programs, supporting 322,000 young people in Quebec and Ontario.

Applications for the next round of Desjardins Foundation scholarships will open in March 2022. Visit desjardins.com/foundation for all the details.

RETOUR DU PROGRAMME BÉBÉ BOURDON

Programme Bébé Bourdon

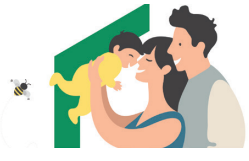

Le programme *Bébé bourdon*, une offre destinée aux membres qui sont parents d'un enfant âgé de 0 à 12 mois, est de retour à votre caisse. Il n'est jamais trop tôt pour développer de bonnes habitudes financières pour votre nouveau-né. Votre conseiller ou votre conseillère Desjardins pourra vous renseigner sur ces différents produits et services tels que le REEE, l'assurance vie épargne, le compte Profit Jeunesse, etc.

À la suite de cet échange, vous recevrez différents articles promotionnels qui faciliteront votre quotidien de parent.

Prenez rendez-vous avec un conseiller ou une conseillère dès aujourd'hui pour en savoir plus!

THE BABY BEE PROGRAM IS BACK

Baby Bee program

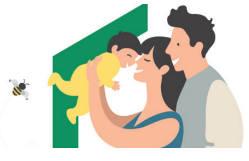

We're bringing back Baby Bee, a program for caisse members who are parents of children 0 to 12 months old. It's never too early to start good financial habits for your baby. Your Desjardins advisor can provide information about products and services such as RRSPs, savings-life insurance, Youth Profit Accounts and more.
You'll also receive an assortment of promotional items to make your life easier as a parent.
Make an appointment with an advisor today to find out more!

N'OUBLIEZ PAS DE COTISER À VOTRE REER

Vous avez jusqu'au 1er mars 2022 pour faire des cotisations à un REER déductibles pour 2021.

Pour en savoir plus, contactez votre conseiller de la Caisse Desjardins des Ramées.

REMEMBER TO CONTRIBUTE TO YOUR RRSP

You have until March 1, 2022, to make tax-deductible contributions to an RRSP for 2021.

Contact your Caisse Desjardins des Ramées advisor to learn more.